AIX MARSEILLE PROVENCE

DIRECTION GENERALE ADJOINTE INNOVATION NUMERIQUE ET SYSTEMES D'INFORMATION
Direction du SIG - Service Topographie et 3D
Immeuble Le Bollinger - 5ème étage
2, Boulevard Eugène Pierre Pierre - Quai d'Arenc
13002 MARSEILLE

SERVICE EMETTEUR DE LA COMMANDE : DTHP

Département des BOUCHES DU RHÔNE
Commune des PENNES MIRABEAU
Centre de tri SUEZ - La Margaridette

Nature du document

PLAN PARCELLAIRE

JOINT A UN DOCUMENT D'ARPENTAGE

Opération

RELEVE D'ETAT DES LIEUX POUR REAMENAGEMENT DU CENTRE DE TRI SUEZ - DIVISION DES PARCELLES BM 9-13 ET BN 225

ECHELLE 1/500

PRESTATAIRE

opsia

Téléphone : 04 94 23 93 00
Téléphone : 04 94 20 56 10
www.opsia.fr - contact@opsia.fr

REFERENCES TECHNIQUES, ADMINISTRATIVES ET DATE

INDICE	MODIFICATIONS	DATE
A	EDITION ORIGINALE	14/08/24
B	MISE A JOUR DIVISION	07/11/24
C	MISE A JOUR DIVISION	29/11/24
D	MISE A JOUR DIVISION	27/11/24

N° Marché : 2200074010 modifié le 21/06/2022
Commande Programme : 5140/2124

Dossier N° 24-19251
Réf Notaire : 19251.PLAN.01

RÉDACTEUR	VÉRIFICATEUR	APPROBATEUR
F. LLEVONE S. BELLUSCI	N. PASTOR	F. HOSPITAL

PLAN DE LOCALISATION — ECHELLE 1/25000



LEGENDE :

BORD ROUTE, CAMPAGNE, CHEMIN
MUR, MUR BAVUT, MUR DE SOUTENEMENT
CLOTURE, PILIER, PORTAIL, GRILLAGE
BATIMENT DUR, LEGER, TRANSFORMATEUR
AFFLEURANTS RESEAUX
TALUS, REMBLAIEMENT, FOSSE PLUVIAL, ROCHERS
BORNE, PEIGNE TRE, APPAREIL, APPARTENANCE, MURS
LIMITES, NUMERO PARCELLAIRE, LIMITE DE COMMUNE

LISTING DE COORDONNEES DES POINTS DEFINISSANT LA LIMITE BORNEE

PTS	X	Y
1	1887676.28	3134539.19
2	1887676.84	3134539.06
3	1887678.61	3134577.78
4	1887686.84	3134841.99
5	1887687.84	3134874.03
6	1887688.60	3134898.48
7	1887771.76	3134722.25
8	1887772.16	3134710.70
11	1887729.80	3134688.53
12	1887728.88	3134684.13
13	1887727.61	3134678.04
14	1887727.61	3134599.94
15	1887727.61	3134599.94
150	1887734.22	3134577.42
156	1887734.22	3134577.42
157	1887736.46	3134612.58
158	1887737.46	3134612.58
159	1887689.96	3134613.68
160	1887689.96	3134613.68
113	1887676.67	3134688.24
114	1887676.67	3134688.24
200	1887676.67	3134688.24
201	1887671.30	3134719.82
202	1887674.74	3134720.93
203	1887674.74	3134720.93
204	1887676.68	3134676.03
205	1887676.68	3134676.03
206	1887647.80	3134772.23
207	1887647.80	3134772.23
208	1887680.05	3134887.00
209	1887680.05	3134887.00
217	1887676.29	3134823.66
212	1887676.29	3134823.66
213	1887678.51	3134823.66
214	1887678.51	3134823.66
215	1887679.33	3134826.29
216	1887679.33	3134826.29
217	1887679.33	3134826.29
218	1887684.16	3134778.85
219	1887684.16	3134778.85
220	1887684.16	3134778.85
221	1887684.16	3134771.76
222	1887684.76	3134771.18
223	1887684.76	3134771.18
224	1887685.93	3134771.03
225	1887686.84	3134841.99
226	1887687.84	3134874.03
227	1887688.60	3134898.48
228	1887688.60	3134898.48
229	1887684.48	3134729.79
230	1887684.48	3134729.79
231	1887681.51	3134788.31

VALEUR DU DOCUMENT :

REFERENCE :
LES COORDONNEES PLANIMETRIQUES SONT EXPRIMEES DANS LE SYSTEME RGF93 CC46 EN PROJECTION LAMBERT 93 CONIQUE CONFORME
LES COORDONNEES ALTIMETRIQUES SONT EXPRIMEES DANS LE SYSTEME IGN, TITUDE NGF-IGN69 1969
ETAT :
IL EST ETABLI DEUX JEUX D'ETATS SUIVANT UN LEVE REDUIT A L'ECHELLE DU 1/200e EN DATE DU 06/09/2024.
VALIDITE DU DOCUMENT :
LES LIMITES FIGURÉES SUR LE PRÉSENT PLAN SONT CONFORMES AUX LIMITES APPARENTES DE POSSESSION ET AUX BORNES DE MITOYENNETE.

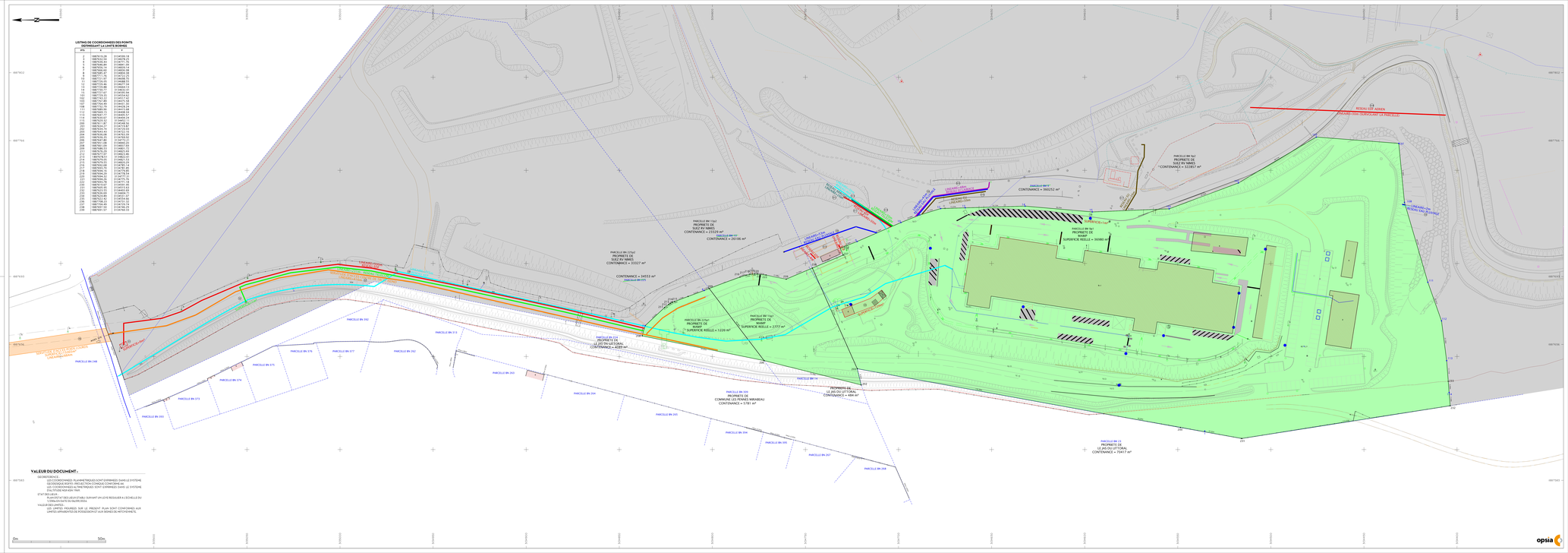
PARCELLE BM 9p2
PROPRIETE DE SUEZ RV TRIMIX
CONTENANCE = 312817 m²
PARCELLE BM 9p1
PROPRIETE DE MARAT
SUPERFICIE REELLE = 35580 m²
PARCELLE BM 11p1
PROPRIETE DE MARAT
CONTENANCE = 28196 m²
PARCELLE BM 10p1
PROPRIETE DE MARAT
CONTENANCE = 34513 m²
PARCELLE BM 225p1
PROPRIETE DE MARAT
SUPERFICIE REELLE = 1229 m²
PARCELLE BM 13p1
PROPRIETE DE MARAT
SUPERFICIE REELLE = 2777 m²
PARCELLE BN 22
PROPRIETE DE LE JAS DU LITTORAL
CONTENANCE = 7647 m²
PARCELLE BM 99
PROPRIETE DE LE JAS DU LITTORAL
CONTENANCE = 484 m²
PARCELLE BN 105
PROPRIETE DE COMMUNE DES PENNES MIRABEAU
CONTENANCE = 5781 m²
PARCELLE BM 12
PROPRIETE DE LE JAS DU LITTORAL
CONTENANCE = 4589 m²
RESEAU EDF AERIEN
RESEAU EDF SOUTERRAIN
RESEAU ENEDIS SOUTERRAIN
RESEAU ENEDIS AERIEN
RESEAU ENEDIS AERIEN
RESEAU ENEDIS SOUTERRAIN
RESEAU ENEDIS SOUTERRAIN
RESEAU ENEDIS SOUTERRAI